DRU POLO



CARACTERÍSTICAS:



CERTIFICAÇÕES:



Consultar simbologia de características e certificações na página das legendas.

A salamandra DRU POLO é um atraente aparelho a gás com três lados em vidro, que proporcionam uma visão diferente da chama. É extremamente económico e adequado para áreas pequenas e bem isoladas, como por exemplo cozinhas, ou pequenas salas de estar. O seu interior decorado com troncos de madeira castanhos pode ser complementado com metal preto liso ou vidro espelhado preto.

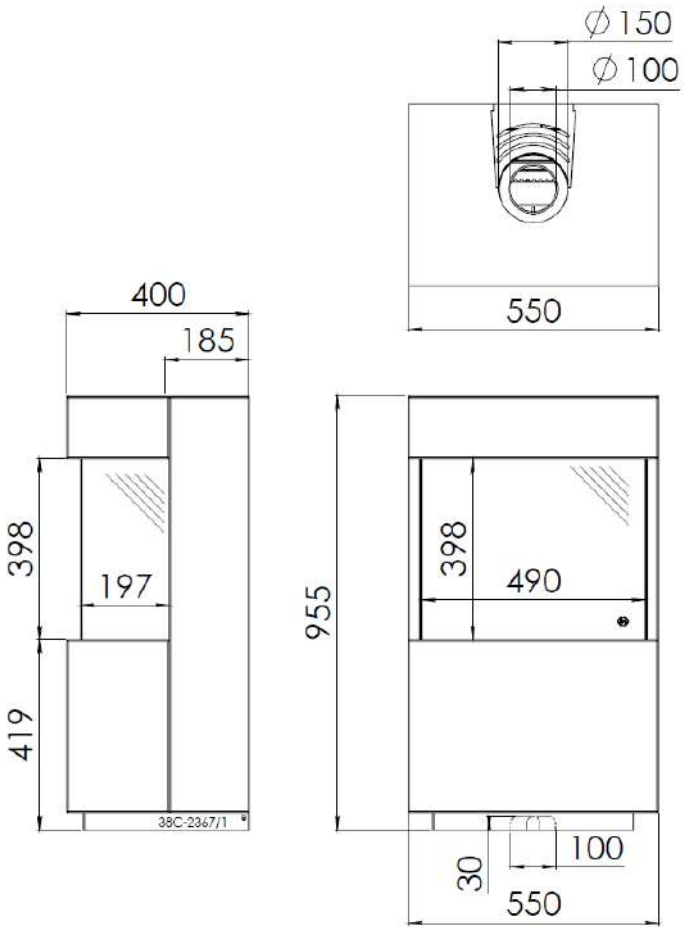

DRU POLO	Gás Natural	Gás Propano
Potência nominal (kW)	1,6 - 4,1	1,6 - 3,8
Rendimento (%)	92,6	
Consumo médio de gás (m^3/h)	0,4	
Certificação energética	A	
Interior em metal preto liso	✓	
Interior em vidro espelhado preto	✓	